

**NICOLOSI**

Docente Prof. Arch. Gianfranco Gianfriddo

Tutors Arch. Marialaura Calogero  
Arch. Michael Costantino  
Ing. Giovanna Villari (Comune di Nicolosi)

Allievi Alessandro Albertelli  
Chiara Branca  
Rocco Cambareri  
Sofia Cunsolo  
Debora Dierna  
Emanuele Garofalo  
Stefania Guttà  
Josephine Leotta  
Sofia Lo Turco

**PEDARA**

Docente Prof. Arch. Luigi Pellegrino

Tutors Arch. Cristina Elena Francesca Licciardello  
Arch. Rossella Zappalà  
Arch. Ernesto Alberghina  
Arch. Angelo Cristaudo (Comune di Pedara)

Allievi Alessandra Barone  
Angelica Bovo  
Gaetano Distefano  
Giorgia Fiamingo  
Antonella Iacono  
Gaia Melilli  
Camilla Perna  
Marco Pirronitto  
Giorgia Russo  
Valentina Scirè

**TRECASTAGNI**

Docente Prof. Arch. Carlo Palazzolo

Tutors Arch. Graziano Testa  
Dott. Arch. Giulia Caruso  
Ing. Salvo Flavio La Mastra (Comune di  
Trecastagni)

Allievi Gabriele Befumo  
Olga Maria Campanella  
Gaia Celi  
Maria Chiara Di Mauro  
Andrea Maria Greco  
Giuseppe Leone  
Giulio Nifosi  
Roberta Pappalardo

**VIAGRANDE**

Docente Prof. Arch. Fabrizio Foti

Tutors Arch. Valeria Bruno  
Arch. Michele Moliteo  
Ing. Marco Infantone (Comune di  
Viagrande)

Allievi Gioela Amato  
Roberta Andolina  
Chiara Centamore  
Andrea Cinquerrui  
Elia Fiammingo  
Giuliana Galvagno  
Maryelena Grasso  
Pier Massimo Stimoli

# ETNA SUD - EST : NICOLOSI PEDARA TRECASTAGNI VIAGRANDE

LABORATORIO DI PROGETTAZIONE SULLA PREESISTENZA  
E ARCHITETTURA DEGLI INTERNI (A - L / M - Z)

Prof. Arch. Luigi Pellegrino

a.a. 2023/2024

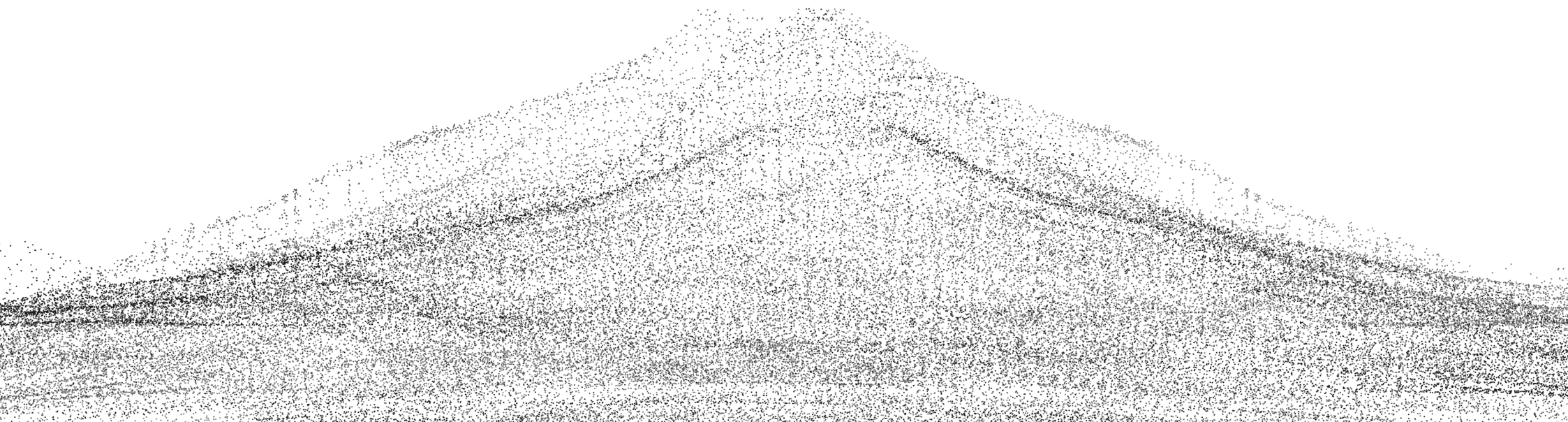

**GIORNO 1****29/09/2023**

Pedara EXPO - Piazza del Popolo, Pedara (CT)

**PRESENTAZIONE WORKSHOP****9:00 - 13:00**

Saluti

Alfio Cristaudo - Sindaco di Pedara

Angelo Pulvirenti - Sindaco di Nicolosi

Giuseppe Messina - Sindaco di Trecastagni

Salvatore Faro - Sindaco di Viagrande

Prof. Ing. Fausto Carmelo Nigrelli - Presidente S.D.S. di Siracusa  
in Architettura e Patrimonio  
Culturale UniCT

Prof. Ing. Matteo Ignaccolo - Direttore Dipartimento DICAR  
UniCT

Arch. Sebastian Carlo Greco - Presidente Ordine degli  
Architetti PPC Provincia di  
Catania

Introduzione

Prof. Arch. Luigi Pellegrino

*"Le ragioni di uno studio sugli insediamenti etnei"*

Interventi

Arch. Alfio Zappalà

*"ETNA SUD-EST: 4 Borghi fra identità e sviluppo"*

Prof. Arch. Fernanda Cantone

*"I Palmenti come elementi del paesaggio etneo:  
localizzazione, evoluzione e tecnologie "*

Prof. Ing. Francesco Martinico

*"Evoluzione del sistema insediativo nei comuni della seconda  
cintura della amct"*

Pranzo comune

**SOPRALLUOGHI GRUPPI DI LAVORO****15:00 - 19:00**

Nicolosi

Pedara

Trecastagni

Viagrande

Cena libera

**GIORNO 2****30/09/2023**

Pedara EXPO - Piazza del Popolo, Pedara (CT)

**WORKSHOP****9:00 - 13:00**

Lavoro dei gruppi

Pranzo comune

**WORKSHOP****15:00 - 19:00**

Lavoro dei gruppi

Cena libera

**GIORNO 3****01/10/2023**

Pedara EXPO - Piazza del Popolo, Pedara (CT)

**WORKSHOP****9:00 - 13:00**

Lavoro dei gruppi

Pranzo comune

**WORKSHOP****15:00 - 19:00**

Presentazione e confronto tra i gruppi di lavoro

Cena comune